



ASSOCIAZIONE SPORTIVA DILETTANTISTICA

# LE VIGNE DEI GUELFİ

Organizza in collaborazione con

## COUNTRY CLUB BOCCADARNO

e



Comitato Regionale Fise Toscana

Università di Pisa

Ente parco Migliarino San Rossore Massaciuccoli

Patrocinata dal Comune di Pisa

## DOMENICA 24 SETTEMBRE 2023

### *La III Tappa del Campionato Regionale Endurance Toscano*

Presso il Country club Boccadarno - Marina di Pisa (PI)

<i>Cat.</i>	<i>CEN B</i>
<i>Cat.</i>	<i>CEN A</i>
<i>Cat.</i>	<i>Debuttanti</i>
<i>Cat.</i>	<i>CEN B/R Under14</i>
<i>Cat.</i>	<i>CEN A Under14</i>
<i>Cat.</i>	<i>Debuttanti Under14</i>

# PROGRAMMA

## Sabato 23 Settembre 2023

Ore 12:00 inizio scuderizzazione

## Domenica 24 Settembre 2023

ore 6:30 apertura segreteria

ore 7:00 inizio visite veterinarie

ore 8:00 partenza in frotta della Categoria CEN B

ore 8:15 partenza Categoria CEN B/R Under14

ore 8:30 partenza Categoria CEN A a seguire partenza CEN/A Under14  
Debottanti e Debottanti Under14

ore 16:00 Premiazioni

N.B. Il programma potrebbe subire variazioni a discrezione del C.O. con preventiva comunicazione

<b>Categorie</b>		<b>Iscrizioni</b>	
CEN B	km 81	CEN B	€ 80,00
CEN A	km 40	CEN A	€ 70,00
Debottanti	km 20	Debottanti	€ 50,00
CEN B/R Under14	km 81	CEN B/R Under14	€ 70,00
CEN A Under14	km 40	CEN A Under14	€ 60,00
Debottanti Under14	km 20	Debottanti Under14	€ 50,00

# MONTEPREMI

## Montepremi categorie

- 1° Coppa + premio
- 2° Coppa + premio
- 3° Coppa + premio
- Fino al 10 con coccarda
- B.C.: targa + premio

Uno tra i classificati avrà il privilegio di vincere, tramite sorteggio, una delle prime monte dello Stallone **Vento dei Canali** ( Kadet x Ghelza by Veinard).



I BOX saranno a disposizione presso il Country Club Boccadarno, avranno un costo di 80 € comprensivo di prima lettiera in truciolo è possibile avere anche la lettiera in paglia da comunicare in fase di prenotazione con la scheda allegata. Sarà possibile acquistare fieno e truciolo in sede di gara.

Fieno	Euro 12,00
Paglia	Euro 8,00
Truciolo	Euro 15,00

**La prenotazione dei BOX dovrà essere effettuata entro il 19/09/2023** inviando l'apposita scheda alla seguente E-mail. [asdvignedeiguelfi@gmail.com](mailto:asdvignedeiguelfi@gmail.com)

### Contatti:

Katia	3475848816
Barbara	3355996130

Per motivi di sicurezza non sarà possibile allestire paddocks durante la notte ma sarà consentito nell'area adibita per il giorno della gara.

## Cod. Stalla IT026PI046

### ISCRIZIONI

Le iscrizioni dovranno essere effettuate tramite il sito [www.enduranceonline.it](http://www.enduranceonline.it) entro e non oltre il 21 Settembre 2023.

<b>Presidente di giuria:</b>	Trucchi Gianroberto
<b>Giudici:</b>	Pulinas Daniele
<b>Delegato Tecnico:</b>	Marliani Lucia
<b>Presidente Commissione Veterinaria:</b>	Dott. Spinelli Massimo
<b>Veterinari:</b>	Dott. Becuzzi Enrico Dott. Bersotti Claudia
<b>Segreteria:</b>	Fabio Zuccolo



<b>Maniscalco:</b>	Porciani Carlo	3392526456
<b>Servizio Medico e Ambulanza:</b>	CRI	

### NUMERI UTILI:

<b>Organizzazione</b>	Barbara Mini	3355996130
	Katia Carnevale	3475848816
<b>Percorso</b>	Katia Carnevale	3475848816
<b>Scuderizzazione</b>	Barbara Mini	3355996130
	Katia Carnevale	3475848816
<b>Segreteria di Gara</b>	Fabio Zuccolo	

## PERCORSO

Il percorso si svolgerà su un anello di 27 km per la categoria CEN B e CEN B/R Under14, un anello di 20 km per tutte le altre categorie.

La partenza e l'arrivo sono previsti presso il Country Club Boccadarno. Sono presenti due attraversamenti stradali che saranno presidiati da personale incaricato dal Comitato Organizzatore. Il tracciato è completamente pianeggiante e si snoda all'interno della pineta e strade interpoderali con lunghi tratti del percorso in ombra, l'asfalto è presente solo negli attraversamenti.

## PERCORSO

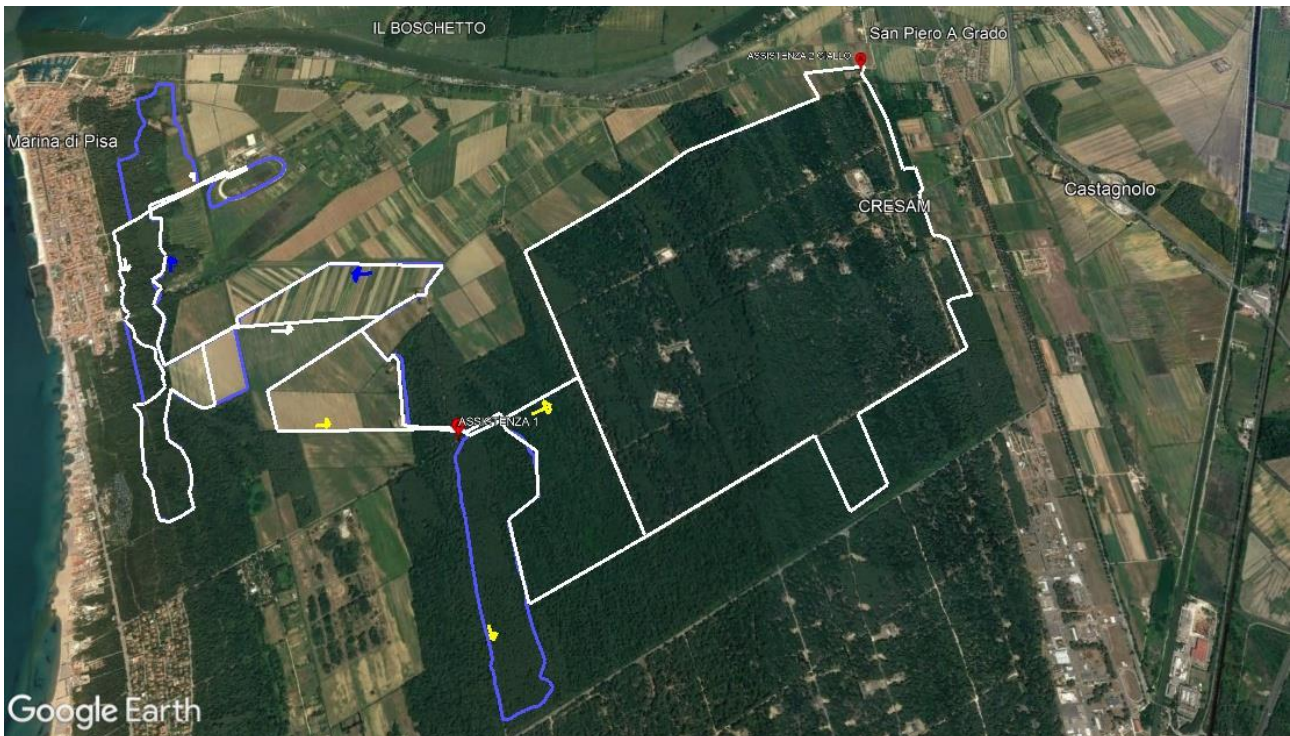

## INFORMAZIONI

Tutte le categorie Regionali si svolgeranno secondo il Regolamento delle Gare di Endurance FISE in vigore. Sono Ammessi a partecipare gli atleti e i cavalli in possesso a montare Fise valida per l'anno in corso, iscrizione al repertorio cavalli, in regola con le vaccinazioni e in possesso dei requisiti di età e di qualifica come da Regolamento Gare di Endurance 2023. Il Comitato Organizzatore, sentito il Presidente di Giuria, si riserva di apportare eventuali modifiche alla presente programmazione, se ciò fosse richiesto da cause di forza maggiore o per un miglior svolgimento della manifestazione. Il C.O. non si assume nessuna responsabilità per eventuali danni, furti o smarrimenti per qualsiasi motivo, a cavalli, cavalieri, personale di scuderia, ai terzi in genere ed a cose sia sul percorso di gara che sull'esterno di esso. Cavalli ed automezzi dovranno essere accompagnati dalla documentazione sanitaria richiesta dalle leggi vigenti.

I trattamenti veterinari saranno a carico del responsabile del cavallo, come anche eventuali interventi di mascaia dovranno essere saldati al maniscalco di servizio. Tutti i cavalli ritirati durante la gara, dovranno obbligatoriamente essere presentati con immediatezza in visita al cancello veterinario.

ISCRIZIONI CONSENTITE AI SOLI CAVALLI NON DPA

Presso il Centro sono attivi servizi di Bar e Ristorazione con pranzo al costo di euro 15,00.

Inoltre chi volesse usufruire del Box dopo la gara sarà disponibile al costo di Euro 20,00 escluso la lettiera.

## COME ARRIVARE

**COUNTRY CLUB BOCCADARNO**

**Via Scoglio della Meloria, 55**

**56128 Pisa PI**

**43.671161, 10.288921**

Strutture

Camping Internazionale S.R.L

Villino Ermione

Hotel Riviera Blu

SI RINGRAZIANO LE AZIENDE PER I PREMI OFFERTI



strutture in legno  
arredi per esterni

Tel.0566 265094 - Fax 0566 268963

Via dell'Agricoltura, 501 - Z. Ind.le - 58022 Follonica (Gr)  
info@lavivolegno.com - www.vivolegno.com

# MODULO PRENOTAZIONE BOX

Il costo del box comprende n. 1 truciolo; nel caso si preferisca la lettiera in paglia è obbligatorio indicarlo nel modulo di prenotazione box.

Spedire alla seguente e-mail: [asdvignedeiguelfi@gmail.com](mailto:asdvignedeiguelfi@gmail.com)

whatsapp 3475848816

CEN B CEN B/R Under14
CEN A CEN A Under14
DEBUTTANTI DEBUTTANTI Under14
NOME CAVALIERE
CELLULARE
NOME CAVALLO E SESSO
TEAM
DATA ARRIVO
ORA ARRIVO
TIPO LETTIERA